Apoio: INFRAERO AEROPORTOS

Liberte seu Livro

Liberte seu Livro e dê um novo final ao livro que você leu.

Doe seu livro!

/ProjetoPegai
/pegaileituragratis
contato@pegai.info
www.pegai.info

Conheça, nesta breve exposição, um pouco do trabalho do **Instituto Pegaí Leitura Grátis**, que tem a missão de *'Aproximar Livros sem Leitores de Leitores sem Livros'*

INSTITUTO pegaí LEITURA GRÁTIS

Seqüência 01 e 02

Apoio: INFRAERO AEROPORTOS

Liberte seu Livro

Liberte seu Livro e dê um novo final ao livro que você leu.

Doe seu livro!

/ProjetoPegai
/pegaileituragratis
contato@pegai.info
www.pegai.info

Conheça, nesta breve exposição, um pouco do trabalho do **Instituto Pegaí Leitura Grátis**, que tem a missão de *'Aproximar Livros sem Leitores de Leitores sem Livros'*

INSTITUTO pegaí LEITURA GRÁTIS

Seqüência 01 e 02

Sequência Painel 03

INSTITUTO pegaí
LEITURA GRÁTIS

Como surgiu o Pegaí Leitura Grátis?

A partir da ideia de incentivar o hábito da leitura nas pessoas, ver livros circulando de forma acessível para todos, iniciou-se um movimento, no começo tímido, para arrecadar livros a fim de serem colocados à disposição dos leitores.

Com olhos atentos, ouvidos afinados e senso de compromisso, as ideias foram borbulhando e colaboradores começaram a abraçar a causa.

E não é que funcionou?

Nasceu e cresceu

Após uma gestação, nasceu o Pegaí Leitura Grátis, no mês de julho de 2013, na cidade de Ponta Grossa, no Paraná.

Trata-se de uma iniciativa sem fins lucrativos, não governamental, que em 2015 se formalizou como entidade jurídica: o ***Instituto Pegaí Leitura Grátis.***

Reconhecimento

Enquanto entidade civil de incentivo à leitura, o Instituto Pegaí Leitura Grátis já foi reconhecido por alguns importantes selos, entre os quais destacam-se:

FINALISTA
Jabuti 2019
CBL Câmara Brasileira do Livro

Em 2019, o Pegaí Leitura Grátis ficou entre os 5 finalistas - Eixo Inovação, na categoria Fomento à Leitura

INSTITUIÇÃO COMPROMETIDA COM OS ODS
SELO SESI
ODS
2020

Selo ODS desde 2018
(*Objetivos de Desenvolvimento Sustentável*),
nos objetivos 3, 4, 10, 12 e 17

Dentro das estratégias de marketing, a Campanha ***'Liberte seu Livro'*** *é usada há diversos anos e, inclusive, ilustra o totem de doação de livros no Aeroporto Internacional Afonso Pena.*

Arte: Paulo Diego Kuzar

INSTITUTO pegaí
LEITURA GRÁTIS

pegaí
LEITURA GRÁTIS

Livros e mais Livros

*Para lidar com o objetivo que um livro carrega, é preciso pensar diferente e incentivar a cultura do desapego! Com este objetivo, o **Pegaí Leitura Grátis** se dedica a angariar livros através de doações, restaurações, aquisições e impressões. Quem mantém o projeto são os voluntários, parceiros e autores, que dedicam pouco - ou muito - de seu tempo para isso.*

Não precisa fazer cadastro, nem pagar

*Após passarem por triagem e preparação, os livros são disponibilizados nas **Estantes Pegaí**. O leitor escolhe um título, leva para casa, lê no seu tempo e devolve nos **Pontos de Coleta.***

Esta dinâmica motiva o leitor, que também traz um ou mais livros para doar, para que circulem nas mãos de outros leitores.

Aproximando Livros sem Leitores de Leitores sem Livros

desde 2013

HOSPITAL DE LIVROS

*Desde 2016, está em funcionamento o projeto **Hospital de Livros**, onde livros danificados recebidos pelo **Pegaí Leitura Grátis** são recuperados por restauradores. Hoje, a ação conta com duas unidades: uma na Penitenciária Estadual de Ponta Grossa e outra na Comunidade Terapêutica Rainha da Paz (Carambeí, PR).*

ALIMENTANDO MENTES

*No projeto **Alimentando Mentes**, livros novos, embalados pelo **Pegaí Leitura Grátis**, são colocados em kits de alimentos, que são entregues para as famílias de alunos cadastrados no Bolsa Família ou em estado de vulnerabilidade social.*

ESTRUTURA INSTITUTO PEGAÍ LEITURA GRÁTIS

*Antes de se tornar Instituto Pegaí Leitura Grátis, desde 2013 o **Projeto Pegaí Leitura Grátis** buscava otimizar sua dinâmica de arrecadação e disponibilização das obras. E foi uma boa surpresa ver que as ideias estavam sendo bem aceitas e o projeto estava crescendo.*

*Após ser formalizado juridicamente, o Instituto ampliou seu leque de ações. Hoje, a estrutura permite uma logística eficiente, que vai desde o recebimento de doações até a impressão de livros, com **Estantes Pegaí** em várias cidades do Paraná.*

*Para isso acontecer, o **Pegaí Leitura Grátis** conta com o apoio de muitos voluntários e **Empresas Amigas do Pegaí,** que atuam sob coordenação de um **Grupo Gestor**.*

pegaí
LEITURA GRÁTIS

Foco do trabalho:

Angariar livros

Diversas iniciativas para angariar livros são executadas, tais como:

- ✓ *Recebimento de livros doados pela comunidade através dos pontos de coleta e das ações e campanhas realizadas;*
- ✓ *Impressão de livros;*
- ✓ *Restauração e resgate de livros que seriam reciclados;*
- ✓ *Aquisição de livros de baixo custo.*

Disponibilizar livros

*Os livros recebidos são triados e preparados pelos voluntários para então serem disponibilzados nas **Estantes Pegaí** em locais com acesso público.* ✓

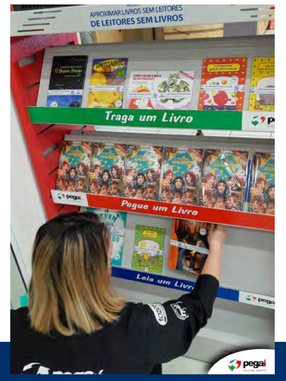

HOSPITAL DE LIVROS

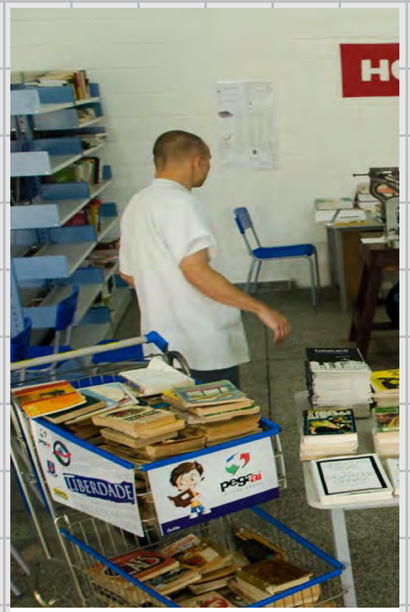

Dar nova oportunidade para livros e pessoas

*Pensando em uma nova ferramenta para recuperar os livros danificados que são recebidos por doação, em 2016 foi criado o projeto **Hospital de Livros**, para que os livros sejam recuperados e restaurados.*

Espaço de trabalho criado dentro da Penitenciária Estadual de Ponta Grossa para operacionalizar a restauração de livros e, assim, dar nova oportunidade para livros e pessoas.

Além da restauração das obras, alguns restauradores voluntários estão em processo de autorrecuperação, por meio deste trabalho muito valorizado pela sociedade. O saldo é positivo!

EMPRESA AMIGA DO #pegaí 2021

Quiver

*Oferece há 30 anos soluções em tecnologias do mercado para apoiar Corretoras de Seguros e agora, também, o poder de transformação da leitura para a sociedade como Mantenedora do **Hospital de Livros** do Instituto Pegaí.*

*Assim, o **Pegaí Leitura Grátis** encontrou uma forma de combinar sua missão com a vontade das pessoas de colaborar neste incrível projeto.*

*Atualmente, o **Hospital de Livros** possui duas unidades, uma na Penitenciária Estadual de Ponta Grossa – PEPG e outra na Comunidade Terapêutica Rainha da Paz, em Catanduva de Fora, Carambeí - PR.*

Cada livro restaurado recebe uma etiqueta onde o restaurador assina seu nome junto à data da conclusão do restauro, criando um vínculo de futuro entre o restaurador e o livro.

ESTRUTURA INSTITUTO PEGAÍ LEITURA GRÁTIS

INSTITUTO pegaí LEITURA GRÁTIS

FAZER O BEM SEM OLHAR A QUEM

Experiências bem-sucedidas impulsionam novas ideias...

*Através de parceria com escolas, instituições e iniciativa privada, livros novos, embalados pelo **Pegaí Leitura Grátis**, são disponibilizados em kits de alimentos entregues às famílias de alunos cadastrados no Bolsa Família ou em estado de vulnerabilidade social.*

Livros novos, embalados pelo Pegaí, sendo incluídos nos kits de alimento preparados pelas instituições parceiras.

ALIMENTANDO MENTES

*Como o **Pegaí Leitura Grátis** busca alcançar seus leitores, o projeto **Alimentando Mentes** é mais uma realização que traz a sensação de missão cumprida, aperfeiçoando e ampliando cada vez mais o seu alcance na sociedade.*

EMPRESA AMIGA DO #pegaí 2021

Top livros

*Especializada em grandes quantidades de livros a baixo custo, a Top Livros oferece condições especiais ao **Pegaí Leitura Grátis**, reforçando o aumento do acervo disponibilizado.*

FUNCIONAMENTO E DOAÇÕES

INSTITUTO pegaí LEITURA GRÁTIS

A melhor forma de levar um projeto eficaz adiante é semear a boa ideia para que alcance o coração das pessoas e levar a sério os planos de ação.

*É o que faz o **Pegaí Leitura Grátis**. Compartilhar livros é generoso, ler é importante porque traz alegria e torna mentes ativas.*

*Para manter as **Estantes Pegaí** cheias e, ao mesmo tempo, movimentadas, quanto mais livros recebidos em doação, mais leitores felizes.*

EMPRESA AMIGA DO #pegaí 2021

m2 gráfica // rápida

*Serviços de impressão digital e comunicação visual. Como **Empresa Amiga do Pegaí**, auxilia nas padronizações e identidade visual.*

*A Campanha **'Ponte para a Imaginação'** ilustrou outdoors, anúncios, cartuchos de pães e também a capa da Agenda 2021 (imagem ao lado), entregue a todos os voluntários e apoiadores do Pegaí Leitura Grátis. É também o novo visual do site do Pegaí.*

(www.pegai.info)

Arte: Agência Ade

As doações vão direto para as Estantes?

*Não. As obras recebidas são organizadas com cuidado. Uma vez separadas, são registradas pelos **voluntários**, que carimbam, furam a capa, etiquetam e classificam a faixa etária. Tudo bem organizado.*

*Só depois é que são colocadas nas **Estantes Pegaí**, onde os leitores escolhem e emprestam, mas lembrando de devolver e, se possível, trazer um livro para doar.*

EMPRESA AMIGA DO #pegaí 2021

IPRINT

*Indústria gráfica no Paraná, a **iPrint** é importante colaboradora do Pegaí em todos os impressos offset (grandes tiragens), inclusive os livros que são impressos pelo Projeto.*

FUNCIONAMENTO E DOAÇÕES

INSTITUTO pegaí LEITURA GRÁTIS

Sequência Painel 09

*A Campanha **'Doar livros gera bons frutos!'** foi utilizada em mídias sociais, anúncios de jornais e revistas.*

Arte: Paulo Diego Kuzar

EMPRESA AMIGA DO #pegaí 2021

PLANALTO SELECT HOTEL
Ponta Grossa - PR

*Alguns eventos do **Pegaí Leitura Grátis** são realizados em espaços oferecidos pelo Planalto Select Hotel, que incluem ótimos cafés da manhã.*

EMPRESA AMIGA DO #pegaí 2021

Consaúde® PARA UMA VIDA COMPLETA

*Operadora de planos de saúde, a Consaúde adotou **Estantes Pegaí** e ajuda a mantê-las sempre cheias de livros e boas histórias.*

SABA COMO FUNCIONA

ESCOLHA UM LIVRO
NAS ESTANTES DO PEGAÍ

LEIA NO
SEU TEMPO

CUIDE DO LIVRO
QUE EMPRESTOU

ENTREGUE NAS
CAIXAS DE COLETA

APROVEITE PARA
FAZER UMA DOAÇÃO

Muitas estantes, muitos leitores

*Os livros estão disponíveis em mais de 60 **Estantes Pegaí**. Qualquer pessoa pode chegar, escolher e levar um livro, ler no seu tempo e devolver em qualquer **Ponto de Coleta**, que recebe também doações de livros.*

*As **Estantes Pegaí** ficam em locais com acesso público, ao alcance de todos. Para o seu funcionamento, é preciso que um **Voluntário Pegaí**, devidamente treinado e capacitado, seja o responsável por ela.*

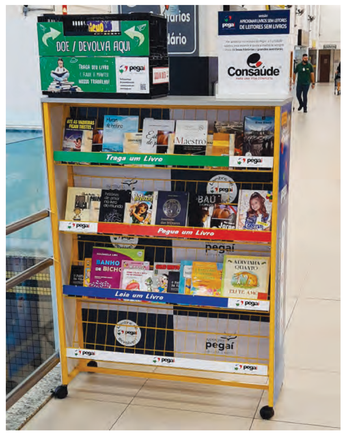

FUNCIONAMENTO E DOAÇÕES

INSTITUTO pegaí LEITURA GRÁTIS

Seqüência Painel 10

*A Campanha **'Espalhe boas histórias'** foi utilizada em diversas peças de divulgação, incluindo alguns painéis publicitários no Aeroporto Internacional Afonso Pena.*

ESPALHE BOAS HISTÓRIAS POR AÍ!

Qualquer pessoa, de qualquer lugar do Brasil ou do exterior pode doar. Vale dizer que a ideia de doar um livro já chegou a outros cantos do mundo e muitos doadores trazem exemplares de bem longe.

É uma boa surpresa ver que há muitos doadores de livros espalhados por aí, e até os que ainda nem se deram conta podem ser doadores. Basta continuar espalhando a ideia para despertar a vontade de contribuir!

*Cada doação é muito importante, seja doando um livro ou até mesmo uma tonelada de livros, como foi o caso deste pallet encaminhado ao **Pegaí Leitura Grátis** por uma empresa que acredita no poder da leitura.*

LIVROS DE LER

*O Pegaí Leitura Grátis recebe e oferece livros "**de ler**" e não "de estudar". Mas o que é isso?*

*Significa que as doações aceitas são do **gênero literário** (poesias, sonetos, romances, crônicas, contos, ensaios, gibis, entre outros), indicadas para crianças, jovens ou adultos. O objetivo é incentivar a leitura de puro entretenimento.*

Isso não é muito legal?

FUNCIONAMENTO E DOAÇÕES

INSTITUTO pegaí LEITURA GRÁTIS

Seqüência Painel 11

A Campanha de incentivo
'Enquanto houver leitura'
foi usada principalmente em outdoors.

Arte: Agência Ade

CONECTAR LIVROS E LEITORES

*Diversas campanhas de incentivo à leitura e divulgação do **Pegaí Leitura Grátis** são feitas. O marketing é um poderoso aliado junto às ações desenvolvidas pelo projeto.*

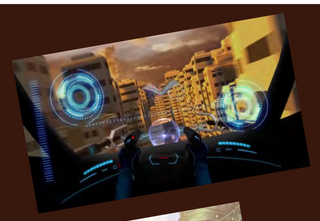

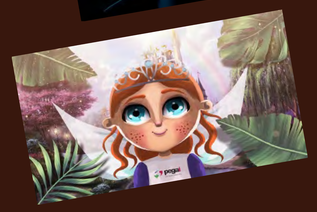

*Para angariar doações, o **Instituto** divulga suas iniciativas por meio de diversas plataformas, como internet, tv, jornal, rádio e outras. Onde houver uma boa oportunidade, lá está o **Pegaí Leitura Grátis**, com foco na missão de **"aproximar livros sem leitores de leitores sem livros".***

A boa comunicação é como uma flecha certeira: ela é rápida, focada, direcionada ao alvo e o atinge em cheio. Assim, com foco, o Pegaí Leitura Grátis acredita que se comunicar bem é fundamental para cumprir sua missão.

EMPRESA AMIGA DO #pegaí 2021

Ade! Propaganda de resultado

*A **Ade!** é a agência de propaganda oficial do Pegaí Leitura Grátis, responsável pelo desenvolvimento de diversas campanhas e peças publicitárias, como esta acima.*

EMPRESA AMIGA DO #pegaí 2021

alb vídeo

*A **Alb Vídeo** é parceira do **Pegaí** na produção de vídeos institucionais e vídeos comerciais para divulgações em emissoras de TV e em outras mídias.*

EMPRESA AMIGA DO #pegaí 2021

RPC VAMOS JUNTOS

*Sempre apoiando as iniciativas do Terceiro Setor, a **RPC** coloca o Pegaí Leitura Grátis em destaque dentro de sua programação, destinando espaços de publicidade social.*

VOLUNTARIADO

INSTITUTO pegaí LEITURA GRÁTIS

#Semeador de Livros

*O **Pegaí Leitura Grátis** é 100% mantido com o trabalho de voluntários, aproveitando o que cada um sabe fazer de melhor e, portanto, para que colabore dentro da sua área de vocação ou atuação.*

Quando há interesse em ser Voluntário Pegaí, algumas etapas são realizadas, e um treinamento é fornecido a quem realmente quer fazer um voluntariado comprometido.

Dias, horas ou minutos?

O tempo de dedicação do Voluntário Pegaí varia de acordo com a complexidade da tarefa, de sua disponibilidade, além do compromisso firmado, o que é um pré-requisito.

Atividades não faltam. É possível participar de mutirões, ser responsável por estante, registrar de notas, entre tantas tarefas. Não importa a quantidade de tempo, mas o seu exercício é contínuo.

Ser voluntário não é apenas doar, é também receber. Doar meu tempo e meu trabalho e receber novas experiências, amizades e a certeza de estar contribuindo para um futuro melhor.
Paula Cristina De Freitas

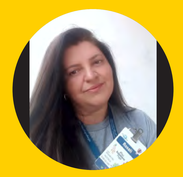

Ser voluntária do Pegaí é sentir-se orgulhosa ao ver alguém pegando um livro da sua estante e mais tarde ver ele retornando.
Roseli Walus Nogueira

Ser voluntário não é apenas realizar uma tarefa; é participar, colaborar, se envolver, se emocionar. Faço o que sei para ajudar, mas também aprendo. Ver os olhos brilhando de quem vai procurar livros não tem preço.
Dierone Cesar Foltran Jr.

Por que sou voluntária? Por saber que meu trabalho possibilita a disponibilidade de livros a todas as pessoas.
Rafaela Souza

EMPRESA AMIGA DO #pegaí 2021

piSigma soluções em tecnologia

*A PiSigma auxilia o **Pegaí Leitura Grátis** no desenvolvimento e manutenção de soluções tecnológicas para otimização de processos internos e na gestão de voluntários.*

EMPRESA AMIGA DO #pegaí 2021

Triformes do Brasil
Padronizando a sua qualidade.

Camisetas e uniformes profissionais são as especialidades da Triformes, que já vestiu muitos Voluntários Pegaí, com diversas séries de camisetas já confeccionadas.

VOLUNTARIADO

INSTITUTO pegaí LEITURA GRÁTIS

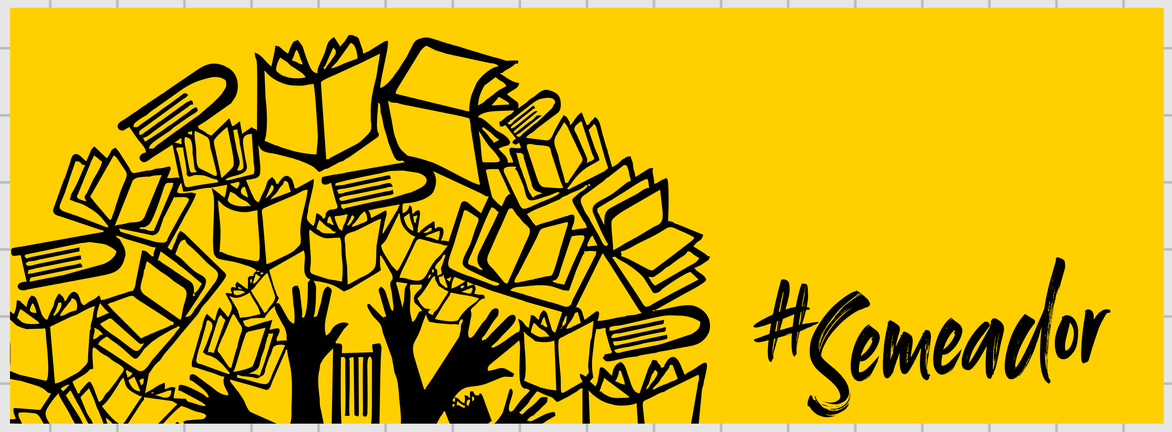

Dinâmica que traz satisfação

*O **Pegaí Leitura Grátis** se empenha para manter seu time motivado. Neste movimento, são feitas campanhas em mídias sociais voltadas exclusivamente aos voluntários: lives no Facebook e Youtube, Pegada Cultural, revelação do Voluntário Destaque, além de confraternizações, que são momentos super divertidos.*

Taí uma receita que não traz dor de cabeça, ao contrário, traz satisfação. Voluntariar é curtir resultados de boas ações.

Além de ações via whatsapp, como o quiz relâmpago, há também premiações para os voluntários, com brindes variados e crachás colecionáveis, que a cada ano tem uma nova edição.

Acima, alguns dos modelos de crachás já editados para voluntários.

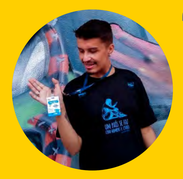

"O que mais me motiva a fazer trabalho voluntário é o anseio em ajudar o próximo! Estar por uma causa, fazendo o bem, experimentando novas experiências. E acima de tudo fazendo a diferença no mundo."
Renan Henrique Lemes

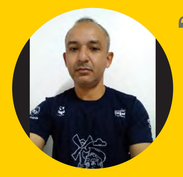

"Ser voluntário é ajudar gratuitamente um projeto inspirador que investe num mundo melhor, é doar um pouco do seu tempo e receber como pagamento sorriso e gratidão."
Davidson Alves

"Isso vai além do conceito de ajudar ao próximo, ser voluntária pra mim é trabalhar por amor e gratidão, é ter novas experiências, conhecer pessoas, sair da rotina, expandir meu conhecimento e viver novos desafios."
Tatiane Walus Nogueira

"O importante é fazer o bem, porque sempre quem sai ganhando somos nós, através do sentimento de gratidão pelo simples gesto de fazer a diferença na vida de alguém!"
Ana Carolina Cerutti Bonatto

EMPRESA AMIGA DO #pegaí 2021

finer

*Desenvolver soluções inteligentes e ágeis é a especialidade da Finer. No **Pegaí Leitura Grátis** é a empresa responsável pela criação e manutenção do site institucional.*

EMPRESA AMIGA DO #pegaí 2021

Empório da Pizza

A pizzaria Empório da Pizza sempre reservou espaço para divulgação do Pegaí nas caixas de pizza, além de acolher, periodicamente, reuniões do Grupo Gestor do Pegaí.

O pouco é muito. O muito é mais!

*Resultado de um trabalho em equipe, o Pegaí Leitura Grátis é motivado pelo amor aos livros e conquistado com ajuda dos **Voluntários Pegaí**.*

VOLUNTARIADO

INSTITUTO pegaí LEITURA GRÁTIS

Ser voluntário é doar parte de seu tempo em prol de uma missão ou causa. O trabalho voluntário está tomando uma nova dimensão, em que as pessoas estão mais preocupadas com o significado da palavra empatia.

Assim, é gratificante ver que o ***Pegaí Leitura Grátis*** *se tornou um grande time, cujos componentes dedicam seu lado mais bonito em prol de um país melhor, com pessoas tendo acesso à leitura de entretenimento.*

Quanto mais voluntários engajados, mais a missão se espalha.

Bruna ▪ Thaís ▪ Naiara ▪ Jorgiño ▪ Débora ▪ Dani ▪ Cleonice
Priscila ▪ Idomar ▪ Albino ▪ Renan ▪ Renata ▪ Samuel
Franciane ▪ Elielson ▪ Thauan ▪ Johann ▪ Diolete ▪ Crislaine
Viviane ▪ Maicon ▪ Angélica ▪ Bilo ▪ Carol ▪ Flávia
Pâmella ▪ Gustavo ▪ Eva Regina ▪ Romar ▪ Lourdes ▪
Fabiele ▪ Louise Bruno ▪ Ana Paula ▪ Cleiton ▪ Regiane ▪
Janinie Claudiane ▪ Alana ▪ Fabio ▪ Cesar

Carme ▪ Pierina ▪ Sonia ▪ Andreia ▪ Oksana ▪ Thais ▪ Rute Mika ▪ Clissiane ▪ Valdenir ▪ Artur ▪ Rosilene ▪ Josiane ▪ Josiele ▪ Mara Eliza
Goreti ▪ Elaine ▪ Jenni ▪ Luiz Pedro ▪ Edineli ▪ Tati ▪ Vini ▪ Karo ▪ Tatiana Jéssica ▪ Reginaldo ▪ Fernanda ▪ Patrícia ▪ Ângela ▪ Bojko
Francini ▪ Luciano ▪ Peterson ▪ Elis ▪ Ariadener ▪ Rafaela ▪ Patrícia ▪ Chris ▪ Selma ▪ Wandi ▪ Igor ▪ Leandro ▪ Sara ▪ Bilo Jr. ▪ Garcez ▪ Marli
Luísa ▪ Débora ▪ André ▪ Célia ▪ Anna ▪ José ▪ Letícia ▪ Silvinha ▪ Miguel ▪ Paula ▪ Giovana ▪ Daniel ▪ Genair ▪ Inez ▪ Samara ▪ Saulo
Larissa ▪ Eloir ▪ Carla ▪ Dierone ▪ Cléria ▪ Mohana ▪ Claudia ▪ Herminia ▪ Eunice ▪ Angela ▪ Rique ▪ Raquel ▪ Gabrielle ▪ Luzia ▪ Patrícia
Fernanda ▪ Sandra ▪ Simone ▪ Debora ▪ Roberta ▪ Matheus ▪ Ezequiel ▪ Ge ▪ Diovana ▪ Mauro ▪ Lisandra ▪ Isabel ▪ Ana Paula ▪ Douglas
Lucas Faria ▪ Reinaldo ▪ Davidson ▪ Jefferson ▪ Edir ▪ Jussara ▪ Roseli ▪ Airton ▪ Lisandra ▪ Vilma ▪ Gustavo ▪ Greicy ▪ Deise ▪ Cláudia

Mais algumas artes de divulgação do Pegaí Leitura Grátis, usadas principalmente em mídias sociais e cartazes.

INSTITUTO pegaí LEITURA GRÁTIS

Sequência Painel **15**

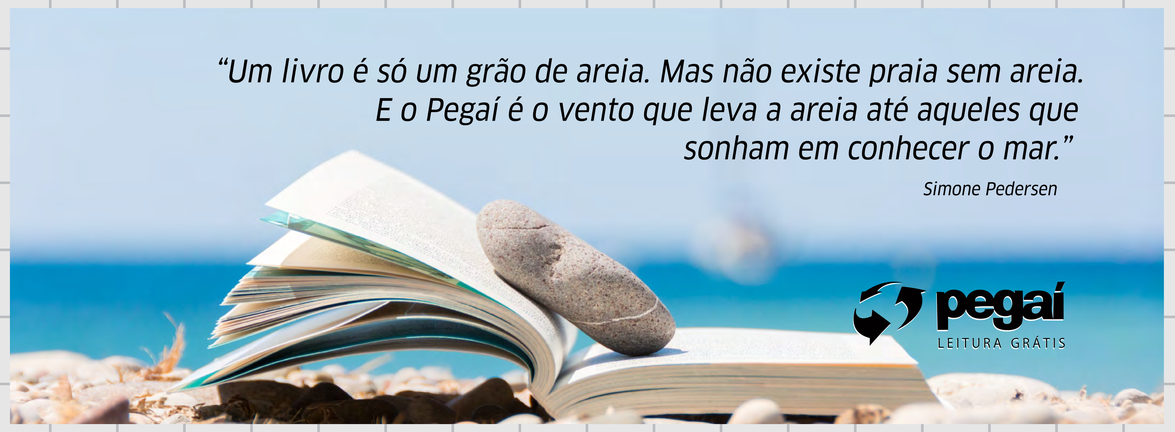

Acima outras 3 campanhas de divulgação:

- *'Frase Monteiro Lobato' - usada em propagandas e camisetas do voluntariado;*
- *'6 anos iluminando mentes' - campanha usada no aniversário de 6 anos, em 2019;*
- *'Ilumine-se' - esta arte foi usada em mídias sociais, anúncios e canecas.*

NOSSOS NÚMEROS E LOCAIS

INSTITUTO pegaí LEITURA GRÁTIS

*Em 2013, eram 5,1 mil livros. Em 2020, somam-se 334.649 livros, disponibilizados nas 15 cidades do Paraná. Ou seja, o que surgiu a partir dos ideais de uma só pessoa transformou-se em um grande trabalho coletivo, com 147 voluntários, os quais dedicaram - só no ano de 2020 - em torno de 8.115 horas de atividades em prol do **Pegaí Leitura Grátis**.*

EMPRESA AMIGA DO #pegaí 2021

tozetto supermercados

***Supermercados Tozetto** foi uma das primeiras empresas que acreditou e apostou no potencial deste projeto, e até hoje é um dos principais mantenedores do **Pegaí Leitura Grátis**.*

EMPRESA AMIGA DO #pegaí 2021

AGP MARCAS E PATENTES

*Como a divulgação foi sempre um eixo forte do trabalho do **Pegaí,** surgiu a necessidade de registrar as marcas. Foi aí que a **AGP** se tornou mais uma Empresa Amiga, promovendo suporte de marcas e patentes.*

NOSSOS NÚMEROS E LOCAIS

INSTITUTO pegaí LEITURA GRÁTIS

15 cidades

Campo Largo - Carambeí - Castro - Conselheiro Mairinck - Ibaiti
Ipiranga - Jaguariaíva - Palmeira - Pato Branco - Ponta Grossa
Quitandinha - Realeza - Reserva - São Mateus do Sul - Telêmaco Borba

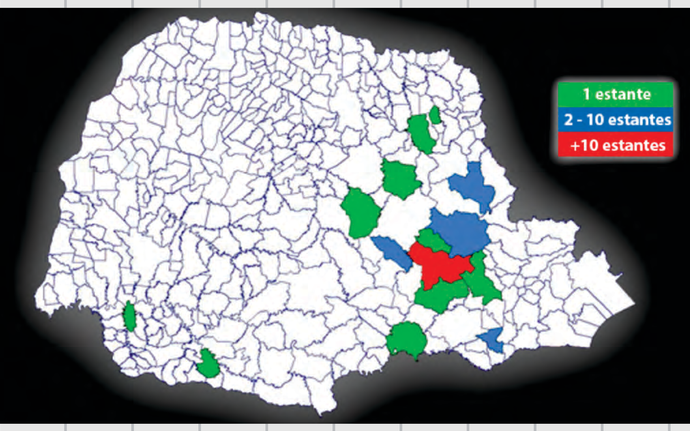

*A expansão territorial das atividades do Pegaí Leitura Grátis acontece a partir de **Ponta Grossa**, onde foi fundado o projeto no ano de 2013.*

*Até dezembro de 2020, o **Pegaí Leitura Grátis** ultrapassou 334 mil livros disponibilizados, em mais de 60 estantes localizadas em pontos estratégicos da cidade de Ponta Grossa e em mais 14 cidades do Paraná: Campo Largo, Carambeí, Castro, Conselheiro Mairinck, Ibaiti, Ipiranga, Jaguariaíva, Palmeira, Pato Branco, Quitandinha, Realeza, Reserva, São Mateus do Sul e Telêmaco Borba.*

Uma campanha para receber livros de todos os lugares do mundo é fomentada pelo Pegaí Leitura Grátis. O objetivo é enriquecer o acervo e disponibilizá-lo em estantes direcionadas a leitores que se interessam por literatura em outros idiomas.

*Esta campanha tem o nome "**Livros de Todos os Cantos do Mundo**", e traz o mote **"Viajou, traga um livro do lugar que visitou".** Pode ser um livro novo ou usado, que passará a ser registrado em um mapa interativo no site.*

EMPRESA AMIGA DO #pegaí 2021

Princesa dos Campos ENCOMENDAS

*Atuando na área de transportes, é uma importante parceira do **Pegaí Leitura Grátis**, resolvendo diversas necessidades logísticas como, por exemplo, o transporte de livros doados de outras partes do Brasil.*

EMPRESA AMIGA DO #pegaí 2021

elis We empower your day

*A **Elis**, uma Prestadora Internacional de Serviços Múltiplos nos segmentos industrial, hospitalar e de hotelaria, acredita no **Pegaí Leitura Grátis,** auxiliando financeiramente as impressões de livros.*

IMPRESSÃO DE LIVROS

INSTITUTO pegaí LEITURA GRÁTIS

Sequência Painel 18

As doações são essenciais, mas não dão mais conta da procura pelos livros nas estantes. Eis que surgiu a questão: há alguma iniciativa que possa aumentar a quantidade de livros no acervo?

*Então, o **Pegaí** encontrou mais uma alternativa, e desde 2015 realiza a impressão de tiragens especiais. Isso é feito em parceria com autores que, por acreditarem no **Pegaí Leitura Grátis**, cedem os direitos de impressão de um de seus livros.*

O resultado são mais de 20 títulos já impressos, que resultaram em 90 mil livros adicionais disponibilizados aos leitores até 2020.

EMPRESA AMIGA DO #pegaí 2021

BO PAPER

*O Grupo BO PAPER produz soluções renováveis em papéis para imprimir e escrever como também em fibras sustentáveis que são agregadas em diversos produtos utilizados no dia a dia. No **Pegaí Leitura Grátis**, é o patrocinador oficial de papéis para o miolo dos livros impressos.*

*Além dos títulos cedidos por autores parceiros, o **Pegaí Leitura Grátis** também imprime obras de domínio público.*

*O papel e a impressão são doados ou facilitados por **Empresas Amigas do Pegaí**, parceiras que apoiam financeiramente ou fornecem papel e também gráficas, que oferecem impressão a baixo custo. O **Pegaí Leitura Grátis** é grato aos autores e parceiros, que são peças fundamentais para o alcance das metas.*

Todos os livros, antes de impressos, passam pelo crivo de um Comitê Editorial, formado por profissionais da área que avaliam a sua pertinência. Isso garante segurança e ações criteriosas por parte do Instituto.

Dentro das opções de autores em domínio público, o Pegaí Leitura Grátis lançou a ***Série Aproxima***, que traz reimpressões de clássicos da literatura. As primeiras obras foram *O Marquês de Rabicó* e *O Pica-pau amarelo*, de **Monteiro Lobato**.

IMPRESSÃO DE LIVROS

INSTITUTO pegaí LEITURA GRÁTIS

A Campanha
'Transforme seu cupom em leitura'
é estimulada principalmente em cartazes próximos aos pontos de arrecadação de notas fiscais sem CPF, o que garante preciosos recursos para viabilizar a impressão de livros.

Transforme seu cupom sem CPF em Leitura!

NOTA PARANÁ

/ProjetoPegai

Doe seu cupom fiscal sem CPF e nos ajude a *Aproximar Livros sem leitores de Leitores sem Livros.*

pegaí LEITURA GRÁTIS

INSTITUTO pegaí LEITURA GRÁTIS

www.pegai.info

EMPRESA AMIGA DO #pegaí 2021

Papirus somosvita

*A Papirus é uma das maiores fabricantes brasileiras de papelcartão e possui um portfólio de produtos alinhado à sustentabilidade. Parceira do **Pegaí Leitura Grátis**, apóia o projeto com o papel cartão para confecção das capas dos livros impressos.*

*A campanha **"Transforme seu cupom em Leitura"** incentiva o consumidor a doar seus cupons fiscais sem CPF para o **Pegaí Leitura Grátis**, via Programa Nota Paraná. Trata-se de um programa de estímulo à cidadania fiscal, que incentiva o consumidor a exigir o documento fiscal de suas compras. Assim, é possível destinar esses cupons sem CPF para entidades paranaenses sem fins lucrativos, como o Pegaí Leitura Grátis.*

DOAÇÕES

Mais uma vez, lembramos as formas que você pode efetuar doação de livros:

*(não esqueça que devem ser **"livros de ler"**, conforme explicado no Painel 10 aqui da exposição)*

- No Aeroporto Internacional Afonso Pena, através dos Totens de Coleta de Livros, nas áreas de embarque e desembarque.
- Para doações a partir de outras cidades/estados, use nosso endereço postal:

Instituto Pegaí Leitura Grátis
Av. Ernesto Vilela, 2220 - sala 6 - Nova Rússia
Cep 84070-000 - Ponta Grossa - PR

Em caso de **livros em quantidade**, o ***Pegaí Leitura Grátis*** conta com algumas empresas de transporte parceiras que podem viabilizar o frete em cortesia.
(consulte *www.pegai.info/pontos-de-coleta*)
Por favor entre em contato com um dos canais abaixo para receber maiores informações.

E-mail: *contato@institutopegai.org.br*
Fone/WhatsApp: *+55 42 3323-3757*

Gostou da nossa exposição?

Tire uma foto e compartilhe em suas redes sociais com a

#PegaiLeituraGratis **#LiberteSeuLivro**

EXPEDIENTE

*Para a realização desta exposição, em parceria com a **Infraero**, foi importante a participação de alguns voluntários e parceiros do **Pegaí Leitura Grátis**:*

EQUIPE DE PRODUÇÃO DE CONTEÚDO, REDAÇÃO , DIAGRAMAÇÃO E REVISÃO:

- *Albino Szesz Junior*
- *Cláudia Gomes Fonseca*
- *Idomar Augusto Cerutti*
- *Luciano de Assis Barboza*

PRÉ-IMPRESSÃO

- *M2 Gráfica Rápida*

IMPRESSÃO

- *Gráfica iPrint*

PAPEL

- *Papirus Indústria de Papel*

Ponta Grossa, Março de 2021

Escaneie o **QR Code** e conheça o Pegaí Leitura Grátis, com visita guiada.